

FOCUS

Užsienio kalbų mokymosi galimybės vaikams, turintiems išskirtinių gebėjimų

Naujienlaiškis 5

Gegužė, 2026

Projekto Nr.: 2023-1-SI01-KA220-SCH-000161979

Mokymasis, bendradarbiavimas ir inovacijos

Perudžoje, Italijoje

LTTA ir partnerių susitikimas, 2026 m. balandžio 22–24 d.

2026 m. balandžio 22–24 d. projekto partneriai susirinko Perudžoje, Italijoje, kad dalyvautų įkvepiančiose veiklose, vykstančiose pagal FOCUS projektą. Renginyje buvo sujungtos mokymosi, mokymo ir asmeninio tobulėjimo veiklos (LTTA) su partnerių susitikimu, subūrusi švietėjus, mokytojus ir projekto partnerius, kad jie galėtų keistis idėjomis, stiprinti bendradarbiavimą ir toliau plėtoti projekto tikslus.

Susitikimas, surengtas gražiame ir istoriniame Perudžos mieste, suteikė dalyviams puikią galimybę gilinti supratimą apie inovatyvias skaitmenines švietimo praktikas ir kartu sustiprinti tvirtą FOCUS projekto partnerystę.

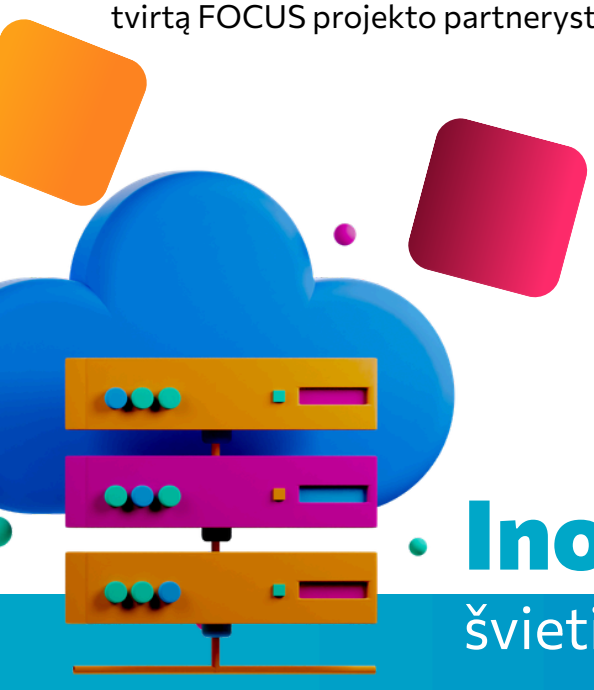



Inovatyvi skaitmeninė

švietimo praktika

Mokymosi, mokymo ir asmeninio tobulėjimo veiklos (LTTA)

LTTA renginys buvo skirtas praktinių būdų, kaip integruoti skaitmeninius mokomuosius žaidimus ir inovatyvias metodikas į kalbų mokymąsi bei pamokų praktiką, tyrinėjimui. Per visą renginio laiką dalyviai dalyvavo bendradarbiavimo seminaruose, pristatymuose ir praktinėse užduotyse, kurių tikslas – stiprinti skaitmeninius įgūdžius ir kurti įtraukiančią mokymosi aplinką.

Pagrindinės temos, nagrinėtos LTTA metu, buvo šios:

- skaitmeninių edukacinių žaidimų naudojimas siekiant skatinti kalbų įsisavinimą ir mokinių įsitraukimą
- strategijos, skirtos kritinio mąstymo, kūrybiškumo ir bendradarbiavimo ugdymui klasėje
- praktiniai įrankiai ir platformos, kuriuos galima integruoti į mokymo praktiką
- įtraukiantys skaitmeninio mokymosi metodai
- geriausios praktikos ir patirties dalijimasis tarp partnerių organizacijų







Dalyviai turėjo galimybę išbandyti įvairias mokymo priemones, apmąstyti jų pedagoginę vertę ir aptarti, kaip šiuos metodus galima pritaikyti skirtingose mokymo aplinkose. Interaktyvus mokymų pobūdis skatino aktyvų dalyvavimą ir konstruktyvius mainus tarp partnerių.

LTTA taip pat tapo vertinga erdve tarpkultūriniam mokymuisi ir profesiniam tobulėjimui. Dalyviai, dalyvaudami grupinėse veiklose ir diskusijose, stiprino tarptautinio bendradarbiavimo įgūdžius ir užmezgė ilgalaikius profesinius ryšius.

Kartu su mokymų veiklomis projekto partneriai surengė produktyvų partnerių susitikimą, kurio metu buvo apžvelgta projekto FOCUS pažanga ir suplanuoti tolesni įgyvendinimo etapai. Partnerių susitikimo metu partneriai aptarė:

- iki šiol projekte pasiektą pažangą
- būsimus rezultatus ir terminus
- informavimo ir komunikacijos veiklas
- kokybės užtikrinimo ir vertinimo procedūras
- ateities bendradarbiavimo ir įgyvendinimo planus



Susitikimas suteikė partneriams galimybę suderinti savo pastangas, pasikeisti atsiliepimais ir užtikrinti, kad projekto veikla ir toliau atitiktų švietimo specialistų bei besimokančiųjų poreikius visose dalyvaujančiose šalyse.
Ypatingas dėmesys buvo skirtas projekto tvarumui ir ilgalaikiam poveikiui, o diskusijos daugiausia sukosi apie tai, kaip sukurti ištekliai ir metodikos galėtų ir toliau teikti naudą švietimo bendruomenėms pasibaigus projektui.



Likite su mumis,

ir sužinokite visas naujienas apie papildomas priemones, būsimus internetinius seminarus ir mokymosi galimybes,

susijusias su įtraukiuoju kalbų mokymusi!

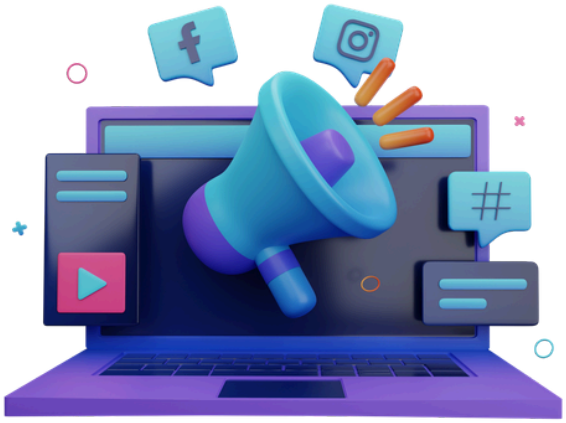

SKENUOKITE IR SUŽINOKITE DAUGIAU

focus-project.eu

FOCUS

Partneriai

LJUDSKA UNIVERZA Ptuj

consulting

Ethos Hub

CENTRE FOR COMPETENCE DEVELOPMENT CYPRUS

ΟΛΥΜΠΙΟΝ ΓΥΜΝΑΣΙΟ - ΛΥΚΕΙΟ

OPEN EUROPE

errotu

LŠMPS Lietuvos švietimo ir mokslo profesinė sąjunga

FORMA.Azione srl

Omnis

CC BY NC SA

Bendrai finansuojama Europos Sąjungos

Finansuojama Europos Sąjungos lėšomis. Šis kūrinys atspindi tik autoriaus nuomonę, todėl Europos Komisija ir CMEPIUS negali būti laikomos atsakingomis už jame pateiktą informaciją.