DAMET



Skaitmeninė pažanga ir mikro kredencialai Mokytojų švietime

Naujienlaiškis

Tomas 1
2026 m. kovas

Projekto numeris: 2025-1-SI01-KA220-ADU-000355500

Finansuojama Europos Sąjungos. Tačiau išreikštos nuomonės ir požiūriai priklauso tik autoriui(-iams) ir nebūtinai atspindi Europos Sąjungos ar CMEPIUS poziciją. Nei Europos Sąjunga, nei finansavimą suteikianti institucija negali būti laikomos atsakingomis už šį turinį.

Bendrai finansuoja Europos Sąjunga

DAMET

DAMET projektas oficialiai pradėjo **2025 m. spalį** ir tęsis iki **2027 m. rugsėjo**. Tai **„Erasmus+“ tarptautinio bendradarbiavimo projektas**, kurio tikslas – stiprinti suaugusiųjų švietėjų skaitmenines kompetencijas, ypatingą dėmesį skiriant **dirbtiniam intelektui (DI)** ir su Europos standartais suderintos **mikro kredencialų sistemos** kūrimui nuolatiniam profesiniam tobulėjimui.

Parengė: **Lycee La Fayette – Greta Auvergne**

Dizainą sukūrė: **EMVIO**

2026 m. kovas

Projekto apžvalga

Trukmė: 2025 m. spalio 1 d. – 2027 m. rugsėjo 30 d.

Koordinatorius: Ljudska univerza Ptuj (Slovėnija)

Partnerystė: 6 organizacijos iš 6 ES šalių:

- LIETUVOS SVIETIMO IR MOKSLO PROFESINE SAJUNGA (Lietuva)
- OMNIS (Italija)
- Lycee La Fayette (Prancūzija)
- EMVIO (Graikija)
- LaLliga d'Afectats Reumatològics i Discapacitats de les comarques de Tarragona (Ispanija)

Pagrindinis dėmesys:

- Skaitmeninės ir DI (dirbtinio intelekto) kompetencijos suaugusiųjų švietėjams
- Mikro kredencialai ir lankstūs mokymosi keliai
- Suaugusiųjų švietimo skaitmeninė transformacija

DAMET tiesiogiai reaguoja į Europos prioritetus, skatindamas mokytojus prisitaikyti prie sparčių technologinių pokyčių ir kurti atsparias, novatoriškas suaugusiųjų mokymosi ekosistemas.

PROJEKTO NUMERIS: 2025-1-SI01-KA220-ADU-000355500

Finansuojama Europos Sąjungos. Tačiau išreikštos nuomonės ir požiūriai priklauso tik autoriui(-iams) ir nebūtinai atspindi Europos Sąjungos ar CMEPIUS poziciją. Nei Europos Sąjunga, nei finansavimą suteikianti institucija negali būti laikomos atsakingomis už šį turinį.

Bendrai finansuoja Europos Sąjunga

Turinys

Pirmasis susitikimas Ptuj mieste 4
Ką pristatys DAMET? 5
Sutarti tolimesni žingsniai 6
Žvilgsnis į ateitį 7



Pirmasis susitikimas Ptuj mieste

2025 m. spalio 9–10 d. projektų partneriai susitiko **Ptuj mieste**, Slovėnijoje, DAMET **projekto pirmajame susitikime**.



Susitikimo metu partneriai:

suderino projekto viziją, tikslus ir struktūrą,

peržiūrėjo darbo paketus ir laukiamus rezultatus,

susitarė dėl bendradarbiavimo, komunikacijos ir kokybės užtikrinimo procedūrų,

apibrėžė atsakomybes ir terminus pirmajai projekto fazei.

Susitikimas tapo svarbiu starto tašku ir sukūrė bendrą supratimą apie tai, kaip partnerystė bendradarbiaus per ateinančius dvejus metus.

Ptuj, Slovėnija

9–10/10/2025



Ką pristatys DAMET?

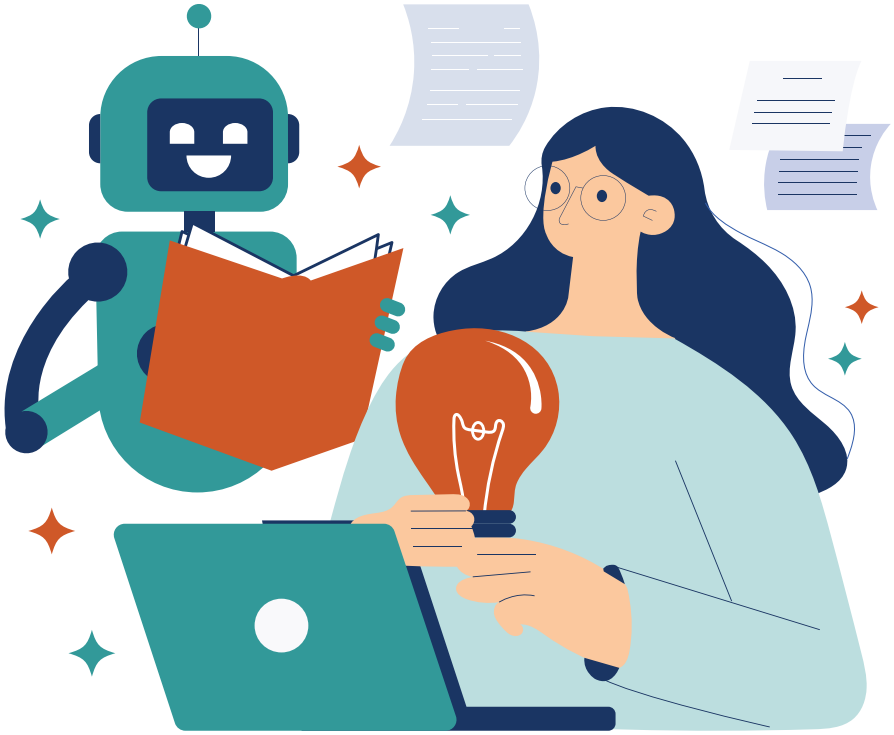

Projektas kuria praktinius mokymus mokytojams ir mentoriams pavadinimu **„Mokymas dirbtinio intelekto amžiuje: įrankiai, etika ir praktika suaugusiųjų švietėjams“**, kurie susidės iš **šešių modulių ir leis dalyviams įgyti mikro kredencialus skaitmeninių ir pedagoginių kompetencijų srityje**.

Rezultatai:

Internetinė mokymo programa suaugusiųjų švietėjams
(6 moduliai apie DI įrankius ir DI etiką švietime)

DAMET skaitmeninių kompetencijų vystymo platforma
– centrinė mokymosi, pažangos stebėjimo ir sertifikavimo erdvė

Mikro kredencialų sistema, suderinta su ES standartais

Skaitmeniniai ženkleliai ir pripažinimo įrankiai konkrečioms kompetencijoms

Skaitmeninės transformacijos sistema suaugusiųjų švietimo organizacijoms

Visi projekto rezultatai bus prieinami anglų ir partnerių nacionalinėmis kalbomis.

Sutarti tolimesni žingsniai

Remiantis Įvadinio susitikimo diskusijomis, partneriai sutarė dėl šių neatidėliotinų veiksmų:



- partneriai parengs ES esamų mikro kredencialų sistemų žemėlapį,
- projekte numatyta **12 mikro kredencialų**, po **2 kreditus už modulį**,
- **išorinis vertintojas** padės užtikrinti suderinamumą su ES mikro kredencialų standartais
- partneriai pradėjo **rinkti gerąją praktiką** ir **dalyvių pasakojimus vaizdo formatu** iš suaugusiųjų švietėjų,
- sukurta bendra projekto infrastruktūra,
- bus organizuojami **fokus grupių susitikimai**, siekiant identifikuoti svarbiausias DI susijusias kompetencijas, reikalingas suaugusiųjų švietimo praktikoje.

Kitas tarptautinis projekto susitikimas planuojamas 2026 m. liepos mėn. Patroje, Graikijoje

DAMET

Žvilgsnis į ateitį

DAMET yra daugiau nei projektas – tai bendras Europos siekis suteikti suaugusiųjų švietėjams įgūdžių, įrankių ir pripažinimo, reikalingų skaitmeniniam amžiui.

Būsimuose naujienlaiškiuose pristatysime:

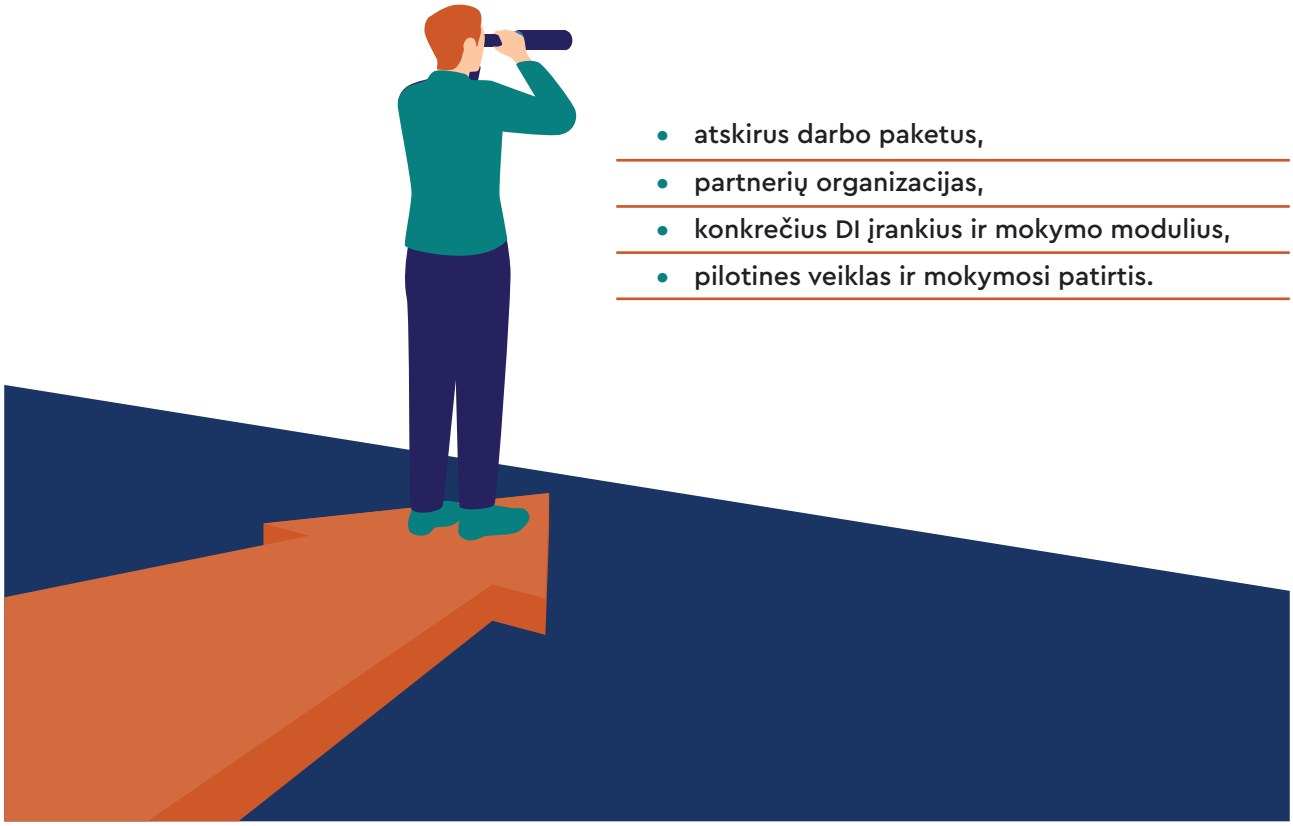

- atskirus darbo paketus,
- partnerių organizacijas,
- konkrečius DI įrankius ir mokymo modulius,
- pilotines veiklas ir mokymosi patirtis.

Sekite naujienas ir prisijunkite prie mūsų kelionės į suaugusiųjų švietimo ateitį

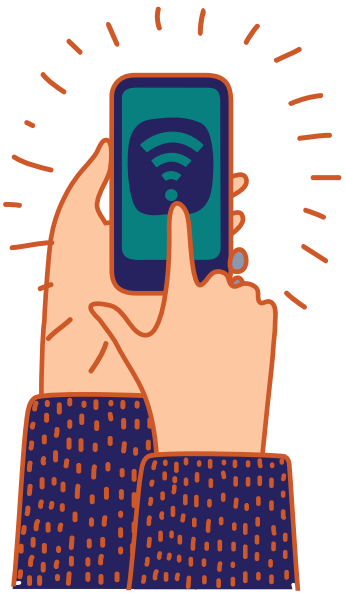



DAMET

LJUDSKA UNIVERZA Ptuj

LŠMPS
Lietuvos švietimo ir mokslo profesinė sąjunga

Omnis

RÉPUBLIQUE FRANÇAISE
Liberté
Égalité
Fraternité

greta AUVERGNE

EVIO SOCIAL SOLIDARITY CULTURE ENVIRONMENT AND HEALTH

lalliga per la inclusió

Skenuok ir sužinok daugiau

damet-edu.eu

Projekto numeris: 2025-1-SI01-KA220-ADU-000355500

Finansuojama Europos Sąjungos. Tačiau išreikštos nuomonės ir požiūriai priklauso tik autoriui(-iams) ir nebūtinai atspindi Europos Sąjungos ar CMEPIUS poziciją. Nei Europos Sąjunga, nei finansavimą suteikianti institucija negali būti laikomos atsakingomis už šį turinį.

Bendrai finansuoja Europos Sąjunga